GUY HOQUET

Votre fiche bien Achat à HAGETMAU 40700

Maison 116 m² avec jardin quartier recherché d'Hagetmau

HAGETMAU 40700

179 900 € *

* 179 900 € honoraires inclus
167 900 € Hors Honoraires
Honoraires : 7.15% TTC à la charge de l'acquéreur.

Guy HOQUET HAGETMAU

26 rue Victor HUGO
40700 HAGETMAU

0558055951

Maison 116 m² avec jardin quartier recherché d'Hagetmau

A VENDRE ! Dans un quartier très recherché d'Hagetmau avec accès à pied à toutes les commodités, nous vous proposons cette maison familiale de 116 m² comprenant au rez-de-chaussée un salon/séjour de 27 m² avec poêle à bois, cuisine indépendante avec son coin repas, bureau (faisant office de chambre d'appoint), salle d'eau + WC.
A l'étage, un palier dessert 3 chambres, dressing et WC supplémentaire.
L'ensemble se complète d'un garage de 15 m² et d'un abris de jardin, le tout sur un terrain plat et clos de 720 m².

Opportunité à saisir sans tarder!

Contactez votre agence Guy Hoquet Hagetmau pour prendre rendez-vous!

116.72 m² | 6 pièce(s) | 3 chambres | 1 sde

Fiche technique du bien

Jardin	Oui

Année construction	1956
Neuf - Ancien	Ancien
Vis-à-vis	Oui
Fenêtres	PVC Double Vitrage
Assainissement	Tout à l'égout
Salle(s) d'eau	1
WC	2
Cuisine	Indépendante
Type Chauffage	Individuel
Mécanisme Chauffage	Radiateur
Mode Chauffage	Pompe à chaleur air/eau
Eau chaude	Gaz
Etat intérieur	Habitable en l'état
Cheminée	Poêle à bois
Nombre de terrasse	1
Type de Stationnement	Garage Fermé
Date ERP	2025-03-05 17:17:32
Diagnostic Energétique	Oui
Conso Energ	192 kWh/m2 par an

Bilan énergétique

DPE non communiqué

GES non communiqué

Photos du bien

GUY
HOQUET

GUY
HOQUET

GUY
HOQUET

GUY
HOQUET

GUY
HOQUET

GUY
HOQUET

GUY
HOQUET

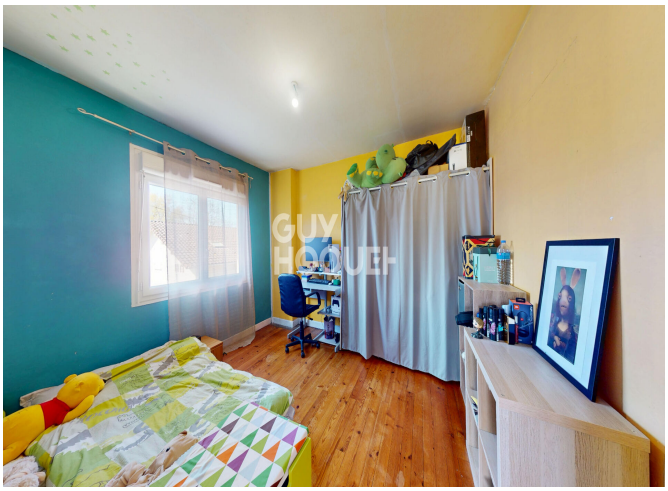
GUY
HOQUET

GUY
HOQUET